



財團法人 EDEN SOCIAL WELFARE FOUNDATION

伊甸社會福利基金會

伊甸社會福利基金會

台東分事務所



平安、喜樂社區家園

台東市志航路一段102號、105號



拯救失衡身體・幫幫失能家庭





社區居住簡介說明

2

- 104年07月開辦至今-平安家園
- 服務總人數：6人
- 目前服務人數：6位



- 110年07月開辦至今-喜樂家園
- 服務總人數：6人
- 目前服務人數：6人



拯救失衡身體・幫幫失能家庭





服務空間規劃與環境安全



每個人都有
各自的書桌與衣櫃

兩人一間
各自一張單人床

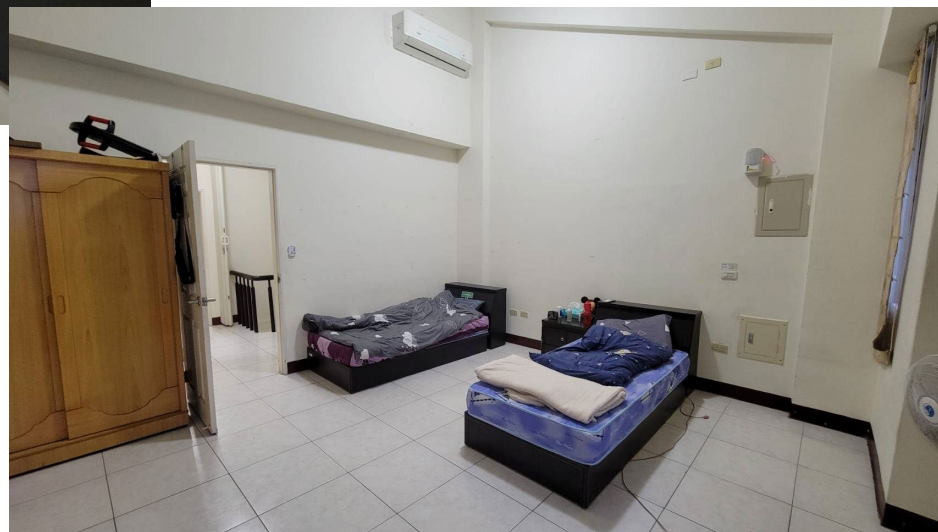

拯救失衡身體・幫幫失能家庭





服務空間規劃與環境安全



家園	浴廁數量
平安家園	3
喜樂家園	4

浴廁皆在房間外旁邊

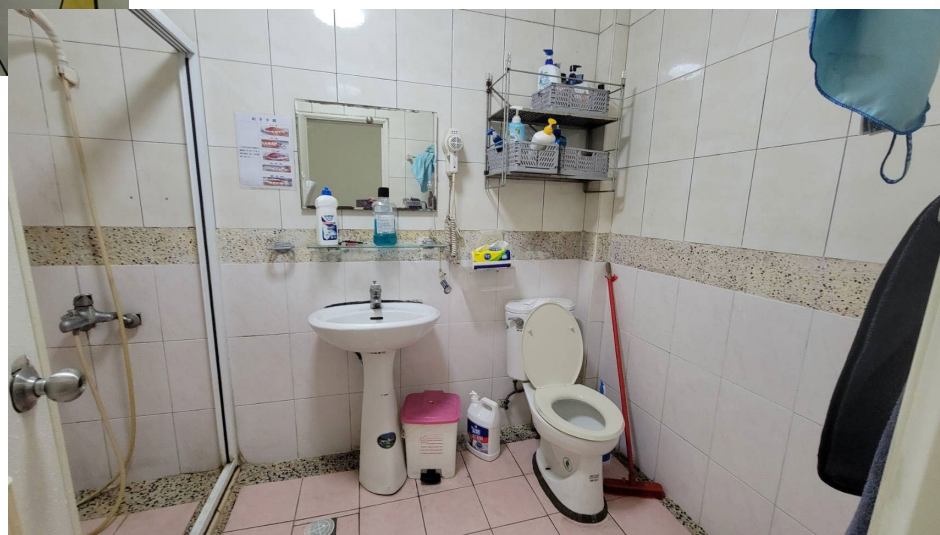

拯救失衡身體・幫幫失能家庭



服務空間規劃與環境安全

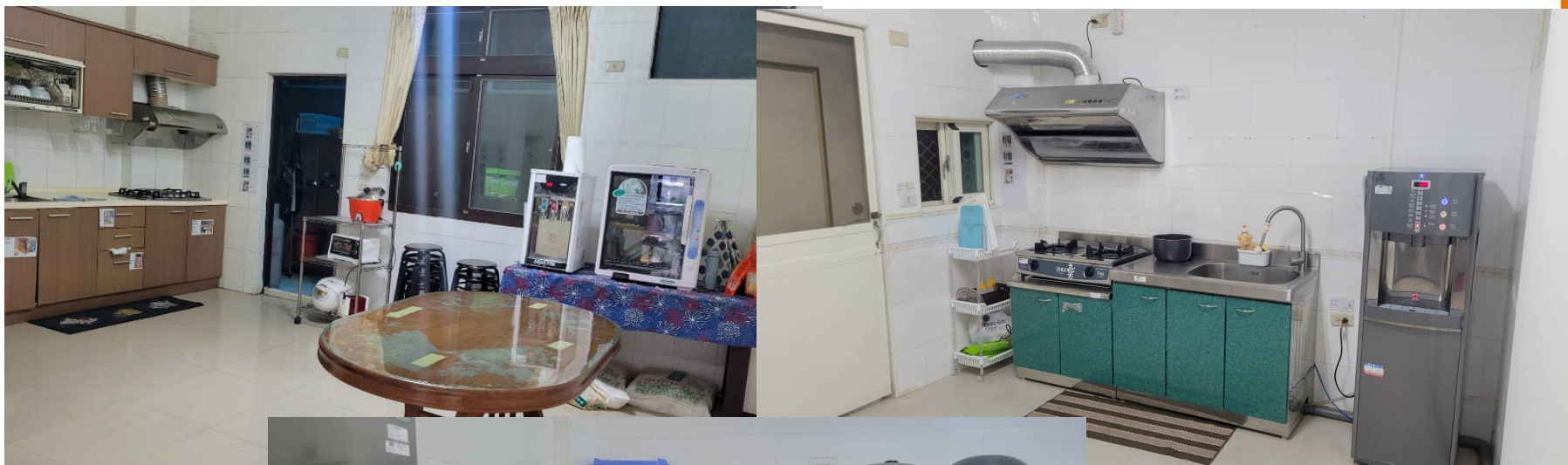

拯救大開身體 幫幫大開家庭





服務空間規劃與環境安全



拯救失衡身體・幫幫失能家庭





服務空間規劃與環境安全

服務使用者隱私權之服務空間

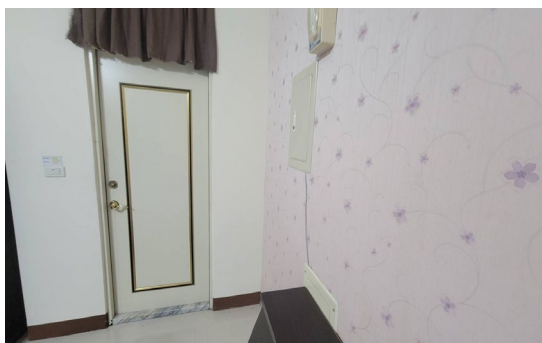

空間採光、通風良好



乾淨又大的曬衣空間



提供安全衛生的飲用水：
定期水質檢測及更換濾心

環境安全及逃生指示

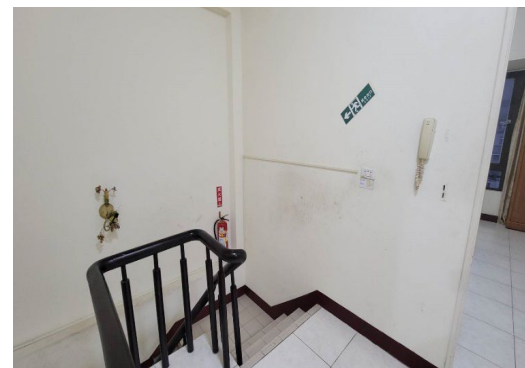

拯救失衡身體・幫幫失能家庭





服務空間規劃與環境安全



成年心智障礙及重度以上肢體障礙者社區居住與生活服務計畫 家園食品安全與衛生須知

目的：與家園學生一起共同設計菜單及如何一起使用廚房，讓家園學生可以一起製做出屬於他們所可以接受及認同的工作，讓家園學生可以學習到獨立自主且認同自己的功能，不是只是工作人員在規定，而是讓家園學生一起參與一起討論。

(一) 菜單規劃設計

由家園學生及工作人員一起設計及討論出來的菜單，並定期公布每日餐點內容。

菜單設計應遵循下列原則：

1. 全穀根莖類：宜多增加混合多種穀類，如：糙米、全大麥片、全燕麥片、糙薏仁、紅豆、綠豆、芋頭、地瓜、玉米、馬鈴薯、南瓜、山藥、豆薯……等。
2. 豆魚肉蛋類：
 - (1) 主副菜應富有變化，盡量少裹粉油炸。
 - (2) 提高豆製品食物比例，可做為主菜、副菜或加入飯中。
 - (3) 提高魚類（包括各式海鮮）供應，不建議油炸。
 - (4) 盡量不使用魚、肉類半成品（各式丸類、蝦捲、香腸、熱狗、火腿、重組雞肉塊等）。
3. 蔬菜類：每日都有 2 種以上蔬菜。
4. 其他：
 - (1) 若要提供甜品、冷飲，以低糖之全穀根莖類為宜（如：綠豆薏仁湯、地瓜湯、紅豆湯等），且供應頻率以 1 週不超過 1 次、不使用冰塊為原則。



1. 每周討論菜單及購買適量食材
2. 定期更換飲水機濾心及檢測水質



拯救失衡身體・幫幫失能家庭





社區家園公共安全

邀請訪人員指導及演練



訂有居家安全防護計畫

伊甸社會福利基金會

112 年臺東縣『成年心智障礙者及重度以上肢體社區居住與生活服務』計畫

社區居住居家安全防護暨緊急事件處理計畫

壹、為提升本家園同工對於緊急事件(含意外傷害)處理、加強環境安全衛生管理，確保居家生活安全，增進服務使用者與同工健康幸福，特訂本計畫。

貳、緊急事件定義：凡因不可抗拒之天然災害，例如：地震、颱風、水災等；或是意外事件，例如：火災、服務使用者鬥毆、自傷事件、緊急就醫或家屬抗議等事件造成傷害時，均屬緊急事件。

參、為增進服務使用者及同工對於居家生活安全之認識，應不定期實施相關教育訓練，至少包括認識以下主題：

- 一、家園地理環境特性及緊急逃生路線。
- 二、家庭火警、濃煙的起因、特性、預防之道與逃生要領。
- 三、認識火災中的有毒氣體。
- 四、認識煙警報器及運作原理與因應。
- 五、認識電氣火災之防範。
- 六、滅火器的使用要領。

肆、本家園居家安全設施及其使用應注意事項：

- 一、設置獨立式煙警報器，以利於煙起時早期預警，採取應變措施。
- 二、電源插座使用電熱器具時(如咖啡爐、電熨斗及烤麵包機等)，不可同時使用同一插座，以維安全。
- 三、耗電量大之電器，如冷氣機、大型電熱水器等，應使用獨立高負載專用迴路，並請電氣專業人員裝配。
- 四、保險絲或無熔絲開關乃針對過負載用電來切斷電路而設計，熔斷或跳開時，應請電氣專業人員了解過負載原因及可能問題，並予修復。
- 五、勿將延長線置於地毯下方或壓在重物下面，造成電線內部銅線斷裂產生半斷線；以至於電流流過半斷線時，因電路突然變窄，造成過負載而產生高熱發生危險。
- 六、小心使用烹調爐火：烹調意外火災原因第二位，切記烹調時不要離開爐火，紙張等可燃物不可放置爐火附近或上方，以防止火災發生。
- 七、選用合格瓦斯桶，並定期請廠商實施安全檢查管線是否有漏氣的問題，並在廚房安裝瓦斯偵測器。在環境方面，將瓦斯桶放置在通風良好的後陽台，並保持室內的空氣暢通。

伍、本家園每六個月至少應演練一次逃生計劃，加強每一個人的逃生意識，在緊急狀況下能冷靜採取逃生行動。



拯救失衡身體・幫幫失能家庭



社區家園服務流程

服務流程圖

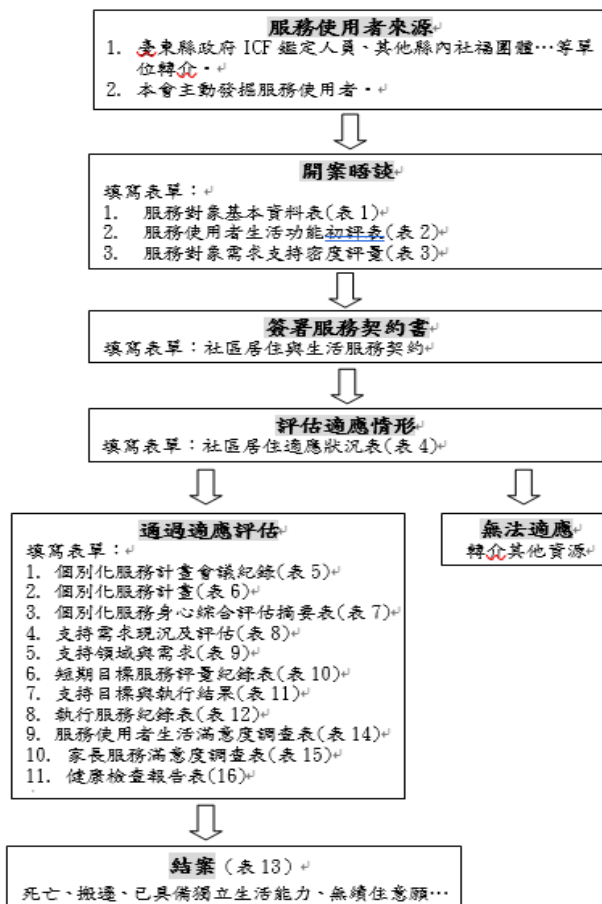

臺東縣政府委託財團法人伊甸社會福利基金會辦理社區家園

收費標準

項次	房型	費用	房型說明
1	A	1500 元	約 8 坪(雙人房型)
備註	1、以上費用均包含電費、水費、衛生清潔用品等相關公共支出。 2、本收入為專款專戶使用,該年度賸餘經費將運用於住民文康等活動安排。		



拯救失衡身體・幫幫失能家庭



透過我們的服務讓障礙者
生命品質更加美好



拯救失衡身體・幫幫失能家庭





服務與支持有....

提供服務使用者選擇與自我決策機會

自訂生活公約



小家旅遊投票



菜單討論



拯救失衡身體・幫幫失能人士





服務與支持有...

13



家園走廊、掃地與刷地
我樂在其中，開心維護環境！



拯救失衡身體・幫幫失能家庭





服務與支持有....

14

棉被甩一甩



棉被摺好不困難

一開始學不會，久了每天做都會了！



拯救失衡身體・幫幫失能家庭





服務與支持有...

15

打理自己的衛生習慣



定時穩定服藥

我可以自己來，也可以自己照顧好自己！

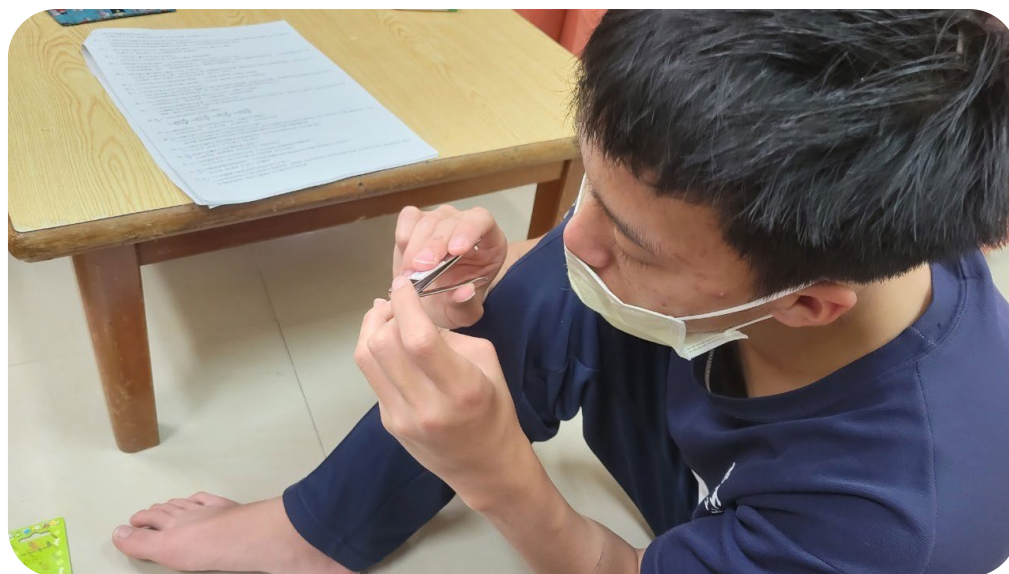

拯救失衡身體 · 幫幫失能家庭





服務與支持有...

16

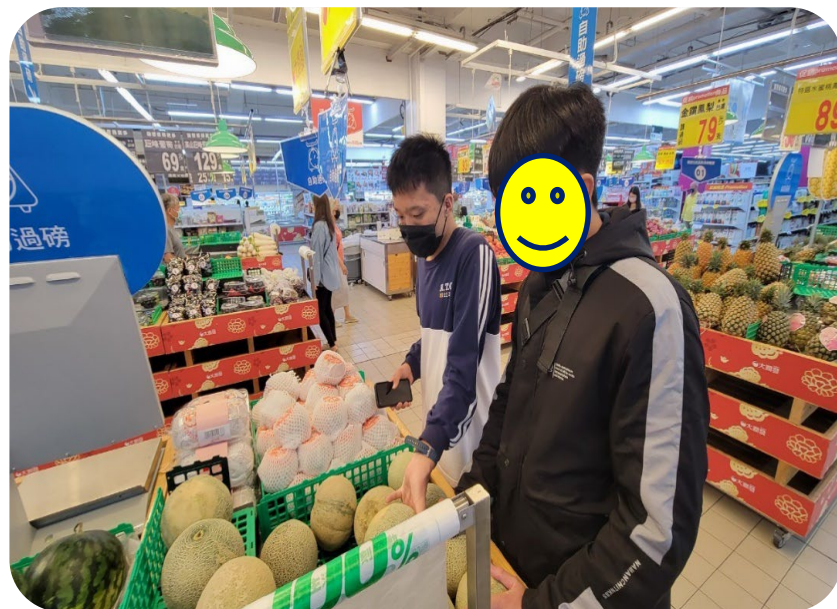

食材採購、烹飪餐點親力親為
吃什麼？買什麼？都由我做主！



拯救失衡身體・幫幫失能家庭





維持良好運動習慣

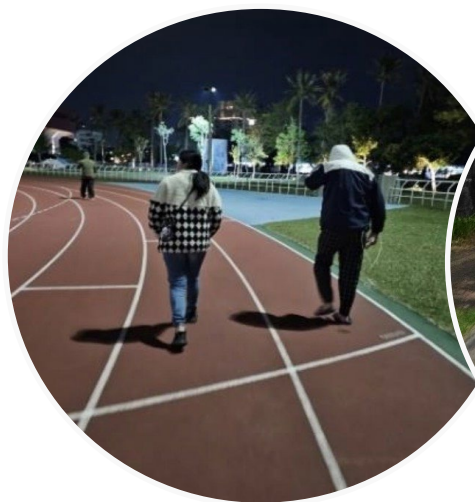

戶外運動

天天運動身體好，運動好處多多~



拯救失衡身體・幫幫失能家庭





服務與支持有...

18



大家一起吃飯

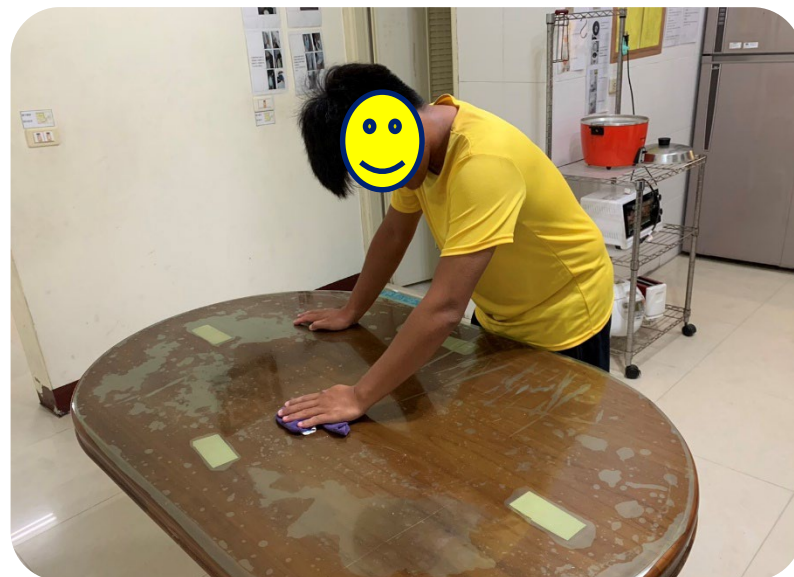

飯後擦桌子

在家園住最久，大家一起吃飯聊天開心！



拯救失衡身體・幫幫失能家庭





服務與支持有...

線上機車考照練習



線上中打練習

認真學習，追求目標與成長！



拯救失衡身體・幫幫失能家庭





20

A person is seated at a desk in an office environment, focused on filling out a large grid-based form. The desk is cluttered with various items: a computer monitor, a keyboard, a mouse, a calculator, a smartphone, and several sheets of paper, including one with a large grid. A yellow telephone is also present. The background shows office shelves and a window with a grid pattern.

每天學習 記錄當日花費

我的成就感，來自我居住的家園！



拯救失衡身體・幫幫失能家庭





為所有身障者點亮所有光芒，是我們的希望！



拯救失衡身體・幫幫失能家庭

謝謝聆聽

